

## TESTING UJIAN MASUK

### Waktu

- Pelaksanaan ujian masuk Program Magister (S2) Tahap II Tanggal **22-23 Juli 2019**

### Tempat

- Gedung Lecture Hall  
Jl. A.H. Nasution No. 105 Bandung
- Gedung Pascasarjana Universitas Islam Negeri Sunan Gunung Djati Bandung Jl. Soekarno-Hatta Kel. Cimincrang Kec. Gedebage Kota Bandung

### Materi Ujian

- Tes Potensi Akademik (TPA)
- Bahasa Arab,
- Bahasa Inggris, dan
- Proposal Tesis (S2),

## REGISTRASI

### Waktu:

Pelaksanaan Registrasi Mahasiswa Baru Program Pascasarjana Tahap II Tanggal **31 Juli s.d 03 Agustus 2019**

### Syarat:

- Memperlihatkan Tanda Lulus Ujian serta menyerahkan 1 lembar fotokopinya
- Melunasi SPP Semester I Tahun Akademik 2019/2020: Program Magister (S2) Rp 4.000.000 (Kelas khusus)
- Membayar Uang Orientasi Studi Mahasiswa sebesar Rp. 175.000,- Membayar Uang Prapasca sebesar Rp. 500.000,-, Jas Amamater (FORMACA)



## Penerimaan Mahasiswa Baru



## ALUR PENDAFTARAN CALON MAHASISWA BARU PASCASARJANA UIN SUNAN GUNUNG DJATI BANDUNG TAHUN AKADEMIK 2019/2020

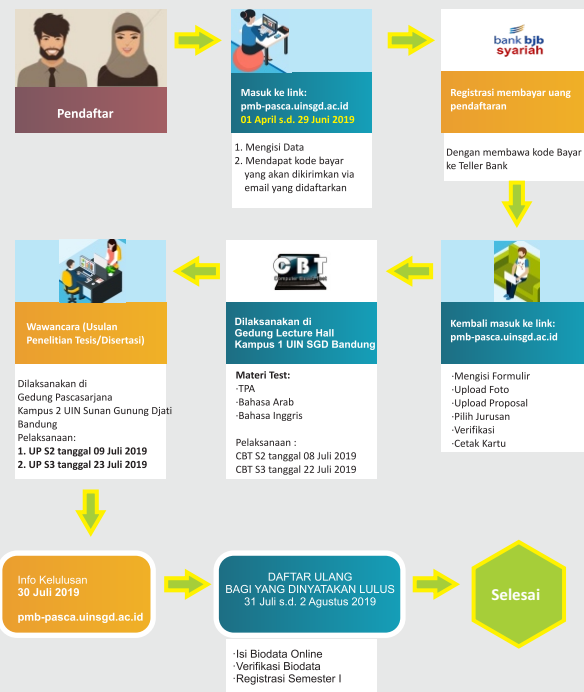

## PROGRAM BEASISWA S2 CALON PENGAWAS PENDIDIKAN AGAMA ISLAM TAHAP II

**TAHUN 2019**



PASCASARJANA  
UIN SUNAN GUNUNG DJATI  
BANDUNG

Jl. Soekarno-Hatta Kel. Cimincrang Kec. Gedebage Telp. (022) 7800525 Fax (022) 780284  
Website: [www.pps.uinsgd.ac.id](http://www.pps.uinsgd.ac.id) Email: [pascainsgdbdg@yahoo.co.id](mailto:pascainsgdbdg@yahoo.co.id)

### PIMPINAN PASCASARJANA

UNIVERSITAS ISLAM NEGERI  
SUNAN GUNUNG DJATI BANDUNG

#### Direktur

Prof. Dr. H. Agus Salim Mansyur, M.Pd

#### Wakil Direktur I.

**Bidang Akademik & Kelembagaan**  
Prof. Dr. H. Asep Saeful Muhtadi, MA

#### Wakil Direktur II

**Bidang Administrasi Umum, Perencanaan dan Keuangan**  
Dr. Deden Effendi, M.Ag

#### Wakil Direktur III

**Bidang Kemahasiswaan, Alumni dan Kerjasama**  
Prof. Dr. H. Uus Ruswandi, M.Pd

#### Ketua Prodi Manajemen Pendidikan Islam

Dr. H. Jaja Jahari, M.Pd

#### Kepala Sub. Bag. Tata Usaha

Drs. H. Haeruman, MM

## SEJARAH SINGKAT

Program Studi S2 Manajemen Pendidikan Islam (MPI) bagian dari kelanjutan konsentrasi Ilmu pendidikan Islam (IPI), yang ditetapkan berdasarkan SK Rektor IAIN Sunan Gunung Djati Nomor. 347 B tahun 2000. sekaligus bagian dari pecahan Program Studi Ilmu Agama Islam (IAI) yang dibuka sejak tahun 1997 berdasarkan SK Meteri Agama No. 139/1997

Pada Perkembangan Selanjutnya, tepatnya pada tanggal 25 Juli 2013, terbit surat keputusan Jendral Pendidikan Islam Nomor: 2084 tahun 2013, tentang transformasi konsentrasi menjadi program studi pada program magister UIN SGD Bandung, maka diputuskan perubahan dari konsentrasi Ilmu Pendidikan Islam (IPI) menjadi Prodi Manajemen Pendidikan Islam, dengan gelar akademik, Magister Pendidikan (M.Pd).

## VISI

Menjadi Program Studi yang unggul dan kompetitif dalam bidang Manajemen Pendidikan Islam berdasarkan paradigma wahyu memandu ilmu di tingkat ASEAN pada tahun 2025

## MISI

1. Menyiapkan tenaga profesional, unggul dan kompetitif dalam bidang Manajemen Pendidikan Islam yang berfikir Islami dan berkhilaf al karimah;
2. Menyelenggarakan tata kelola pendidikan secara profesional, efektif dan efisien serta responsive dalam menjawab tantangan dan dinamika zaman dengan cara mengintegrasikan nilai-nilai keislaman dan ilmu pengetahuan berdasarkan paradigma wahyu memandu ilmu;
3. Mengembangkan studi dan penelitian tentang Manajemen Pendidikan Islam;
4. Menyelenggarakan pengabdian dan pemberdayaan masyarakat berdasarkan hasil kajian dan penerapan hasil-hasil penelitian Manajemen Pendidikan Islam;
5. Mengembangkan jejaring dan kemitraan baik dengan institusi pemerintah, swasta maupun antar institusi pendidikan tinggi pada tingkat lokal, nasional maupun internasional.

## TUJUAN

1. Menghasilkan lulusan magister manajemen pendidikan Islami yang kompatibel dengan kebutuhan pemangku kepentingan/pemegang saham;
2. Menghasilkan lulusan yang menguasai teori dan konsep Manajemen Pendidikan Islami (MPI) berbasis penelitian tentang manajemen pendidikan yang islami;
3. Mengembangkan keterampilan praksis manajemen pendidikan yang islami;
4. Terbentuknya masyarakat akademik pengkaji manajemen pendidikan yang Islami
5. Terselenggaranya kajian dan publikasi ilmiah tentang manajemen

pendidikan yang Islami;

6. Terselenggaranya kerjasama dalam kegiatan Tri Dharma Perguruan Tinggi dengan lembaga lain, baik publik maupun privat;
7. Promosi Sumber Daya Manusia Manajemen Pendidikan Islam (MPI) pada lembaga lain di luar UIN Sunan Gunung Djati Bandung;
8. Terselenggaranya kegiatan ilmiah yang diikuti dan atau disponsori oleh dosen tetap MPI Pascasarjana UIN Sunan Gunung Djati Bandung

## Profil

### Profil Utama Lulusan

1. Pengelola lembaga pendidikan
2. Pimpinan lembaga pendidikan
3. Dosen MPI pada tingkat Strata I

### Profil Tambahan

1. Lulusan Penelitian Manajemen Pendidikan Islam
2. Konsultan Pendidikan

## MATA KULIAH PRODI

### Manajemen Pendidikan Islam:

Tafsir & Hadits Manajemen Pendidikan, Studi Naskah (Bahasa Arab dan Inggris), Filsafat manajemen pendidikan Islam, Metodologi Penelitian, Teori dan Psikologi Organisasi, Organisasi Lembaga Pendidikan, Perencanaan Pendidikan Islam, Pengawasan Pendidikan, Pembiayaan Pendidikan, Manajemen SDM Pendidikan, Kepemimpinan Pendidikan, Manajemen Strategik, SIM Pendidikan, Kebijakan dan Mutu Pendidikan.

### Mata Kuliah Konsentrasi Supervisi Pendidikan Islam

Al Quran & Hadits Supervisi/Kepengawasan, Filsafat Ilmu Pengetahuan, Pemikiran Studi Islam Indonesia, Filsafat Pendidikan Islam, Pengembangan Kurikulum PAI, Supervisi Pendidikan Islam, Manajemen Strategi Pendidikan Islam, Analisis Kebijakan Pendidikan Islam, Kepemimpinan Pendidikan Islam, Manajemen Mutu Pendidikan Islam, Evaluasi Pendidikan dan Kinerja Guru PAI, Metode Penelitian Pengembangan Pendidikan, Praktek Kepengawasan PAI, Bahasa Arab, Bahasa Inggris, Pendidikan Nilai dan Karakter, Bimbingan dan Konseling, Sistem Informasi dan Manajemen PAI, Seminar Proposal Tesis, Tesis

## SISTEM

### PENYELENGGARAAN

- Durasi belajar mengajar pada Program Magister (S2) Pascasarjana UIN Sunan Gunung Djati Bandung diselenggarakan maksimal 8 semester.

### PERKULIAHAN

#### Waktu

- Perkuliahan diselenggarakan dari hari Senin sampai dengan hari Kamis.

#### Tempat

Lokasi perkuliahan di Gedung Pascasarjana UIN Sunan Gunung Djati Bandung yang beralamat di Jl. Soekarno-Hatta Kel. Cimincrang Kec. Gedebage

## PENERIMAAN MAHASISWA BARU PROGRAM BEASISWA S2 CALON PENGAWAS PAI TAHAP II TAHUN AKADEMIK 2019/2020

1. Pendaftaran mahasiswa baru tahun akademik 2019/2020 dilakukan secara online melalui laman website [pmb.uinsgd.ac.id](http://pmb.uinsgd.ac.id)
2. Pendaftaran Program Magister (S2) Program Beasiswa S2 Calon Pengawas PAI **tanggal 25 Juni s.d 13 Juli 2019**
3. Seleksi administrasi **tanggal 15-16 Juli 2019**
4. Pengumuman kelulusan seleksi administrasi **18-19 Juli 2019**
5. Pelaksanaan ujian masuk tanggal **22-23 Juli 2019**
6. Pengumuman penerima bantuan Beasiswa **29 Juli 2019** melalui website [pendis.kemenag.go.id](http://pendis.kemenag.go.id)



## PERSYARATAN

### Syarat Umum

1. Mengisi formulir pendaftaran sebagaimana contoh terlampir
2. Berusia maksimal 50 tahun pada saat pendaftaran
3. Melampirkan fotokopi ijazah terakhir dan dilegalisir oleh pihak berwenang sebanyak 2 lembar
4. Melampirkan fotokopi transkrip nilai (IPK minimal 2,75) dan dilegalisir oleh pihak yang berwenang 2 lembar
5. Melampirkan pas foto berwarna ukuran 3x4 sebanyak 2 lembar
6. Melampirkan fotokopi KTP sebanyak 2 lembar
7. Melampirkan Surat Persetujuan dari Kepala Sekolah dan Dinas Pendidikan setempat sebagaimana contoh terlampir
8. Bagi pengawas melampirkan Surat Persetujuan dari Pimpinan Unit Kerja yang bersangkutan sebagaimana contoh terlampir
9. Bagi Guru PAI telah memiliki masa kerja (mengajar) di PAI minimal 5 tahun yang dibuktikan dengan surat keterangan dari pimpinan unit kerja yang bersangkutan.
10. Menyerahkan Proposal Tesis
11. Menyerahkan uang pendafatara sebesar Rp 350.000,-

### Syarat Khusus

1. Selama melaksanakan studi, yang bersangkutan dibebastugaskan dari mengajar atau tugas lainnya dan tidak berhak menerima tunjangan fungsional sesuai dengan ketentuan yang berlaku
2. Peserta program ini tidak untuk Calon Pegawai Negeri Sipil (CPNS)
3. Melampirkan SK pangkat terakhir, dan SK pengangkatan sebagai guru
4. Sanggup menyelesaikan studi maksimal 2 tahun dan dibuktikan dengan surat pernyataan di atas materai Rp 6.000,- sebagaimana contoh terlampir